APA012
Referência
Digitalize o código QR para ver a propriedade

Imaculado Coração de Maria - Apartamento

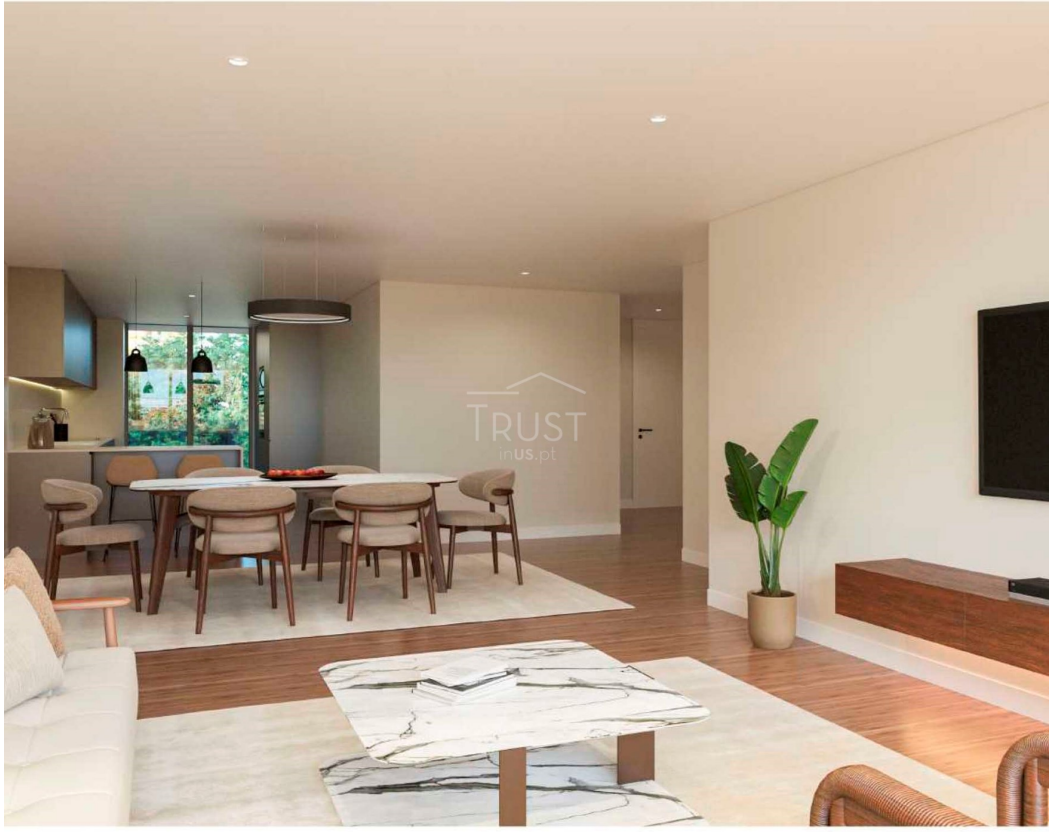

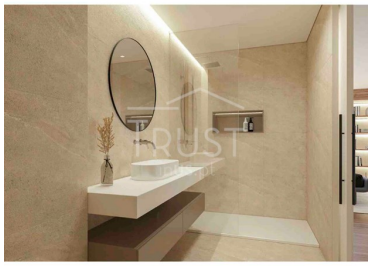

2	2	96,15	
Quartos	Casas de banho	Área (m²)	Garagem

460 000 €
(EUR €)

EDIFÍCIO HINTON T2

Localizado na freguesia de Santa Luzia, o Hinton é um novo e atrativo edifício que contará com 40 apartamentos elegantemente concebidos.

Viver no Hinton permite desfrutar de duas vantagens: um ambiente sereno e diversificado, aliado a uma localização central, com boas conexões rodoviárias e opções de transporte público.

Além disso, os moradores poderão aproveitar a proximidade de áreas abertas e verdes, como o Jardim de Santa Luzia.

Ressalvamos que no Bloco B possuímos duas frações disponíveis, com a mesma dimensão, no piso 1 e no piso 2, sendo que no piso 2 o valor de venda é 470 000,00€.

Robert Gouveia
+351918222662 ²
robertssgouveia90@gmail.com

T (+351) 965714597 ² · E csfreitas@gmail.com
Rua 31 de Janeiro 94, 9050-401 Funchal
AMI 24729
¹ (Chamada para rede fixa nacional) | ² (Chamada para rede móvel nacional)

POWERED BY casafaricrm.com

APA012
Referência
Digitalize o código QR para ver a propriedade

Apartamento: T2

Área Bruta: 108.74 m2
Sala: 27.15 m2
Cozinha: 15.19 m2

Hall: 2.93 m2
Varanda: 9.04 m2

Quarto: 15.05 m2
Instalação Sanitária: 4.20 m2

Suite: 13.66 m2
Instalação Sanitária: 3.65 m2

Características da Propriedade

- Terraço
- Ano construção: 2024
- Com estacionamento
- Vista: Vista mar, Vista campo , Vista montanha, Vista cidade, Vista jardim
- Varanda
- Garagem
- Pisos: 6
- Arrecadação
- Elevador

Robert Gouveia
+351918222662 ²
robertssgouveia90@gmail.com

T (+351) 965714597 ² · E csfreitas@gmail.com
Rua 31 de Janeiro 94, 9050-401 Funchal
AMI 24729
¹ (Chamada para rede fixa nacional) | ² (Chamada para rede móvel nacional)

POWERED BY casafaricrm.com